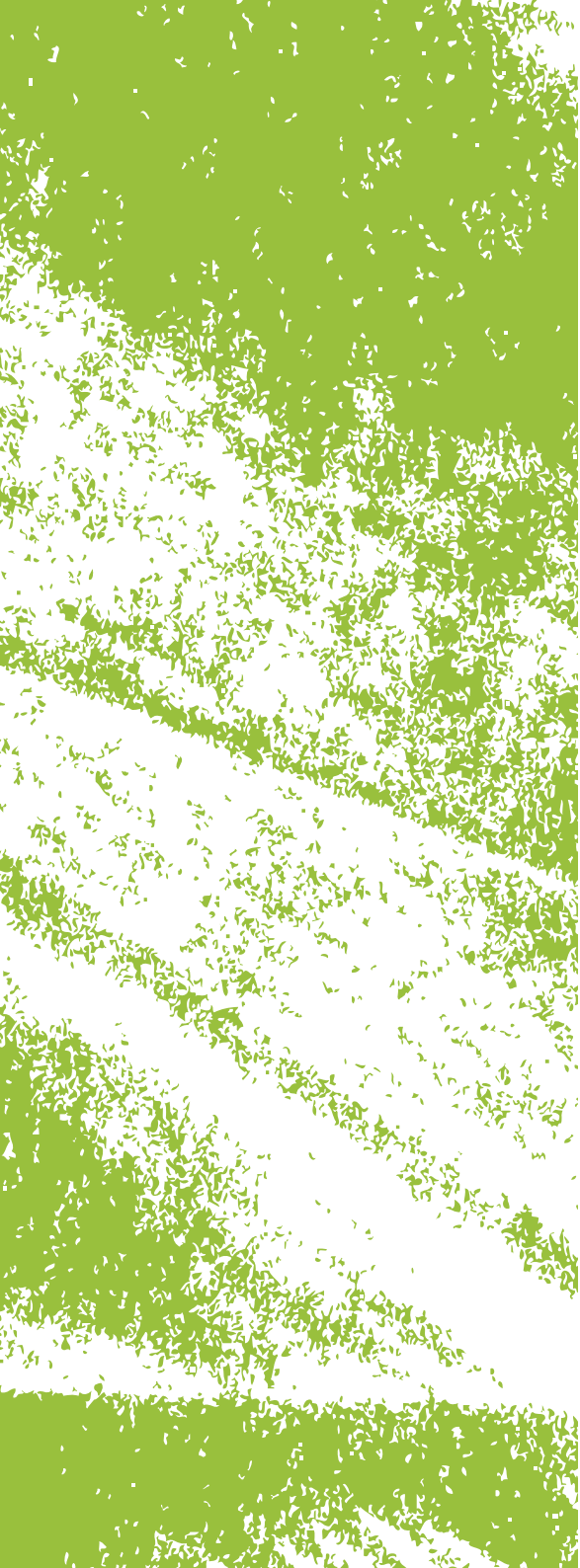

LNB

TUMSAI IR KRĀSAS

LNB ORGANIZĀCIJU
MĀKSLAS DARBI

Latvijas Neredzīgo biedrība vairāku mēnešu garumā, profesionāļu virsvadībā, organizēja mākslas nodarbības cilvēkiem ar redzes invaliditāti. Nodarbību laikā tika apgūti vizuālās mākslas pamatprincipi, izkopts mākslinieka talants, attīstīta iekšējā vizuālā uztvere, lai pierādītu apkārtējai sabiedrībai un sev, ka cilvēki ar redzes invaliditāti arī var gleznot, izteikt savas sajūtas uz audekla un radīt paliekošas mākslas vērtības.

Projektā piedalījās 75 cilvēki ar redzes invaliditāti no piecām Latvijas pilsētām - Cēsīm, Jelgavas, Ventspils, Daugavpils un Balviem. Šo cilvēku mākslas darbi un maza autobiogrāfija par mākslinieku atspoguļota šajā mākslas darbu katalogā.

Ar acīm nesaskatāms mākslas baudījums, kas aicina noticēt tam, ka ikviens var būt mākslinieks!

Kontakti:
Latvijas Neredzīgo biedrība
Braila iela 3, LV-1024
Tālr., fakss: 67532607
E-pasts: info@lnbiedriba.lv
www.lnbiedriba.lv

Projektu finansē A/S "Latvijas valsts meži"
Sociālās palīdzības programma, ko administrē Fonds Ziedot.lv

LATVIJAS VALSTS MEŽI
KOKSNE • STĀDI • ATPŪTA

ziedot.lv

JELGAVAS
ORGANIZĀCIJAS MĀKSLAS DARBI

Dace Indrika

Mākslas nodarbību pasniedzēja Jelgavā.

Dace atzīst, ka dalība LNB projektā sniedza lielu prieku un gandarījumu, ka varam mācīties viens no otra. Nav taču mākslinieku ar specializāciju darbā ar vājredzīgajiem, tāpat kā to, kuriem ir šādas prasmes, nav mākslinieki. Galvenais nebaidīties, bet piedalīties un dalīties ar to, ko protam vislabāk. Laiks, ko pavadījām kopā bija ļoti aizraujošs, sirsnīgs un mīļš. Tieši tāpēc gribas darboties arī turpmāk! Kaut vairāk šādu projektu un iespēju, lai pieņemtu, pamanītu un pozitīvi iedvesmotu viens otru!

Vilnis Lapkašs (58),
LNB biedrs no 1996. gada. Savā dzīvē strādājis gan par pārdevēju, gan pavāru, gan biļešu konduktoru. Ikdienā aizrauj mūzika, grāmatas un politika. Tā kā līdz šim Vilnis nebija saistīts ar vizuālo mākslu, viņš nolēmis iemēģināt roku arī šajā jomā.

Anita Buša (39),
LNB biedrs no 1994. gada. Ikdienā Anita uzņēmusies rūpes par savu kaķi un atzīst, ka ar mākslu līdz šim saskārusies tikai skolas laikā. Projekta laikā guvusi jaunas iemaņas vizuālajā mākslā par ko pašai liels prieks. Zīmējumos attēlo pārsvarā dabas skatus.

Edijs Fuksis (29),

liels aktīvists LNB kultūras dzīvē. Edijs ne tikai skaisti dzied un priecē klausītājus dažādos koncertos, bet arī skaisti zīmē. Vēl Edijs ir ieplānojis izveidot radio staciju, kas īpaši paredzēta cilvēkiem ar redzes traucējumiem. Projektā Edijs ieguvis daudz patīkamu emociju un zināšanas.

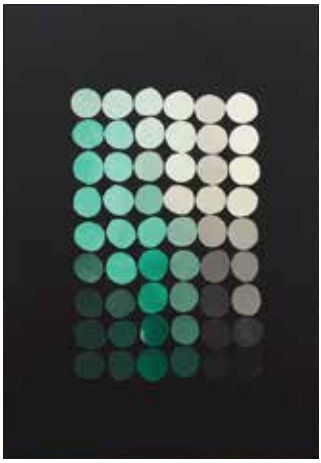

Larisa Parafjanoviča (43),

ikdienā strādā par pavāri. Lielu prieku ikdienā sniedz rasēšanas prasmju apgūšana un pilnveidošana. Ar piedalīšanos projektā, Larisa atzīst, ka paaugstinājusi savas zināšanas mākslas jomā. Savos darbos īpašu tēmu nav centusies attēlot, bet gan zīmēja vadoties pēc tā brīža emocijām.

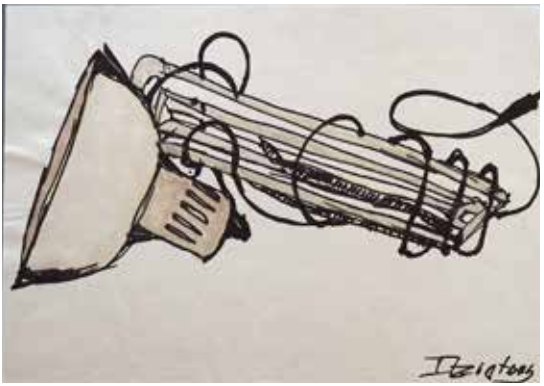

Dzintars Ģērmanis (44),
LNB biedrs jau ilgus gadus. Ikdienā aizraujas ar makšķerēšanu, dejošanu un dārza iekopšanu. Savos mākslas darbos Dzintars pārsvarā attēlo kokus, jo uzskata, ka koki, tāpat kā cilvēki ietekmējas no vietas, kur tie dzīvo. Taču mākslas katalogam izvēlējies attēlot ikdienā tik ļoti nepieciešamo lampu, kas nes cilvēkiem gaismu.

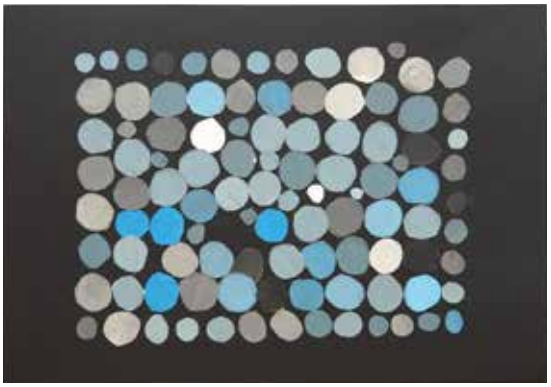

Edvīns Bisenieks (64),
LNB biedrs no 1978. gada. Pēc profesijas atslēgu montētājs. Edvīns ikdienā izjūt lielu vēlmi palīdzēt cilvēkiem un to arī no tīras sirds dara. Edvīns atzīst, ka projekta laikā apguvis zīmēšanas ābeci.

Dmitrijs Basaičuks (75),
LNB biedrs kopš 2015. gada. Pēc profesijas šoferis un mašīnists. Ikdienā labprāt darbojas ar dažāda veida tehniku un ar to saistītiem procesiem. Projektā piedalījās ziņkāres mudināts, lai iegūtu jaunas zināšanas. Savos darbos attēlojis tā brīža emocijas.

Renārs Stragauskis (33),
LNB biedrs vienu gadu. Ir vidējā izglītība, patīk lasīt grāmatas un zīmēt. Piedaloties projektā ieguva izpratni par krāsu salikumu, ļoti patika piedalīties radošās aktivitātēs.

Nadežda Basaičuka (75),
LNB biedrs no 2015. gada. Nadežda studējusi grāmatvedību un ikdienā klausās mūziku un min krustvārdu mīklas. Ar mākslu aizraujas sava prieka pēc, lai apgūtu jaunas zināšanas un prasmes, kas nekad nevar būt par daudz. Rezultāts, kas tiek radīts, priecē ne tikai pašu, bet arī apkārtējos.

Aija Kārkliņa (58),
LNB biedrs kopš 1987. gada. Savlaik strādājusi bērnudārzā par audzinātāju, taču tagad aizraujas ar kaķu figūriņu kolekcionēšanu. Tāpat arī sirdij mīļa un tuva ir dārzkopības tēma. Aija teic, ka ar piedalīšanos šajā projektā ir ieguvusi jaunas zināšanas un prasmes tieši mākslas jomā. Savos darbos pārsvarā attēlojusi dabu, kas tik mīļa un tuva sirdij.

Inga Rikmane (38),
LNB biedrs kopš 1986. gada. Lielu prieku sagādā krustvārdu mīklu minēšana un, protams, ģimene. Līdz šim Inga teic, ka ar mākslu liela saistība nav bijusi, taču projekta laikā ieguvusi ļoti daudz jaunu un noderīgu zināšanu. Savos mākslas darbos attēlo dabu un tā brīža noskaņu, emocijas.

BALVU
ORGANIZĀCIJAS MĀKSLAS DARBI

Olga Reče

Mākslas pedagoģe Balvos.

No 1977. gada līdz 1981. gadam mācījusies Rēzeknes Lietišķās mākslas vidusskolā. 2004. gadā beigusi Rēzeknes Augstskolas Pedagoģijas fakultāti. Zināšanas papildinājusi zīda apgleznošanas un floristikas kursos. Jau vairākus gadus sadarbojas ar LNB Balvu filiāli, kur šogad vadīja gleznošanas nodarbības cilvēkiem ar redzes problēmām. Olgai liels pārsteigums par šiem cilvēkiem un viņu darbošanās vēlmi. Darbi tapa diezgan ātri, jo viņi labi izprata gleznošanas tehniku un ar prieku radīja savus šedevrus. Liels un patiess ir Olgas gandarījums par kopā paveikto.

„Vējā"

Kristīne Linda Berkule (27),

LNB biedrs kopš 1999. gada. Kristīni saista viss svešais un nezināmais, patīk lasīt grāmatas, spēlēt galda un virtuālās spēles. Zīmēt patīk jau kopš bērnības. Projektā piedalījās, jo patīk pieņemt jaunus izaicinājumus. Kristīne pirmo reizi strādāja ar eļļas krāsām, patika sapludināšanas un jaukšanas tehnika. Kristīne savā darbā atspoguļoja vētrainu rītausmu un ziedošu sakuru.

„Pavasaris"

Anatolii Nezlobin (66),

LNB biedrs kopš 2014. gada. Anatolijam patīk audzēt un kopt ziedus, kā arī lasīt grāmatas. Projekta laikā Anatolijs guva izpratni par krāsām. Ar mākslu Anatolijs saskārās pirmo reizi. Savā darbā atspoguļoja saulainu pavasara dienu ar saules stariem un kokiem pirms lapu plaukuma.

„Pieneņu lauks"

Gaļina Gruziņa (57),

LNB biedrs kopš 2009. gada. Gaļinai patīk zīmēt karikatūras, lasīt grāmatas. Darbs muzejā Gaļinai sagādā lielu prieku. Gaļina ir pabeigusi Rēzeknes lietišķās mākslas vidusskolu. Projekta laikā pirmo reizi strādāja ar eļļas krāsām. Savā darbā Gaļina atspoguļoja karstu vasaras dienu, vasarīgo gaišumu un siltumu.

„Priežu mežā"

Tekla Supe (69),

LNB biedre kopš 1989. gada. Teklai patīk rokdarbi un darbs piemājas dārziņā. Ikdienā ar mākslu saistības nav. Savukārt ziemas laikā patīk zīmēt. Projektā Tekla apguva jaunas prasmes gleznošanā. Tekla savā darbā "Priežu mežā" atspoguļoja priecīgo prātu un labo noskaņojumu – gandarījumu par paveikto.

„Pēc negaisa"

Biruta Nagle (57),

LNB biedrs kopš 2001. gada. Birutai patīk daba, darbs piemājas dārziņā, lasīt pasaku grāmatas mazbērniem, būt kopā ar saviem tuvajiem un darbošanās neredzīgo cilvēku teātrī „Redzēt ar sirdi". Projektā Biruta piedalījās sava izaicinājuma mudināta. Savā darbā Biruta attēloja saulrietu pēc negaisa mežmalā, kas vēsta par dabas varenības spēku un lielu mieru pēc stihijas.

„Pirms negaisa"

Lūcija Logina (65),

LNB biedre kopš 2015. gada. Lūcijai patīk iepazīt Latvijas sakaistākās vietas kā arī kaimiņzemes krāšņumu. Projekta laikā Lūcija izmantoja katru iespēju apgūt jaunas prasmes. Radot mākslu, Lūcija rada iespēju atslēgties no apkārtējas pasaules. Zīmējot Lūcija guva gandarījumu un prieku.

„Vientuļais…"

Imants Ločmelis (75),

LNB biedrs kopš 2009. gada. Imanta hobijs ir medības, lasīt grāmatas un būt dabā. Projekta laikā Imants izmantoja iespēju izmēģināt ko jaunu, līdz šim nebijušu. Savā darbā Imants attēloja ozolu, kura radīšanā ar taustes palīdzību centās orientēties gan izmēros, gan krāsās.

„Saulrietā"

Irma Rimša (83),

LNB biedrs no 2015. gada. Irmai patīk daba, darbs piemājas dārziņā. Darbošanās saskarsmes nodarbībās rehabilitācijas centrā un darbošanās neredzīgo cilvēku teātra kopā „Redzēt ar sirdi". Projekta laikā Irma ieguva emocionāli lielu gandarījuma sajūtu par izdarīto. Irma savā darbā attēloja saulrietu ozolos.

„Jautrie bērzi"

Silvija Kuzmane (65),
LNB biedrs no 2015.gada. Savlaik strādājusi par bibliotekāri, bankas darbinieci un arī pārdevēju. Par savu hobiju Silvija atzīst ziedu audzēšanu un lološanu savam priekam. Apkārtējo iedrošināta izmēģināja dalību projektā un ir apmierināta ar rezultātu. Tā kā Silvijai sirdij ļoti tuva ir daba, mežs un viss ar to saistītais, viņa uzgleznoja bērzu birzi.

„Baltais bērzs"

Jevgēnija Voroņina (58),
Jevgēnijai patīk grāmatas, peldēties baseinā, braukt ar velosipēdu, kā arī darboties pašas mazdārziņā. Savā darbā Jevgēnija atspoguļoja koku. Mākslas process, kā pati Jevgēnija saka, bija relaksējošs un aizraujošs.

„Drūmais laiks"

Leontīna Golobeva (55),

LNB biedrs no 2001. gada. Leontīnai ikdienā patīk izzināt visu jauno un neredzēto. Lai gan ar ar mākslu nebija bijusi saistība, Leontīna izlēma šajā projektā piedalīties, gūstot jaunu pieredzi. Savā mākslas darbā attēlojusi sev tik tuvo un tīkamo dabu.

„Pūpoli"

Lilioza Zelča (64),

LNB biedrs kopš 2003. gada. Liliozas hobijs ir darboties savā dārziņā. Piedaloties projektā, Lilioza pielietoja savas iegūtās prasmes zīmēšanā un radīja pati savu gleznu. Lilioza savā darbā attēloja pūpolus rītausmā.

„Pēc lietus"

Pēteris Augstkalns (64),
LNB biedrs kopš 1970. gada. Pētera dzīve ir kā liels hobijs. Pēteris pats saka : „Vienmēr uz dzīvi skatos ar pozitīvismu un nenolaižu rokas!". Pēteri projektā pamudināja piedalīties izaicinājums, ja citi, tad es arī. Savā darbā Pēteris atspoguļoja gan dabas spēku un varenību, gan varavīksni, kas liecina par nesenu negaisu, gan ozolu – tautas spēku un stiprumu.

„Nakts"

Indulis Bumbieris (35),
LNB biedrs kopš 2012. gada. Indulim patīk rakstīt projektus, gatavot ēst, spēlēt galda tenisu un ceļot. Induli piedalīties projektā pamudināja vēlme būt kopā ar citiem cilvēkiem, kā arī apgūt gleznošanas prasmes. Savā darbā Indulis attēloja kokus naktī.

„Zīedošie ķirši"

Ingrīda Pitkēviča (47),

LNB biedrs kopš 2015. gada. Ingrīda pēc profesijas ir floriste. Ingrīdas hobiji ir adīšana, kā arī savas saimniecības uzturēšana kārtībā un dārza kopšana. Projektā Ingrīda iesaistījās, jo zināja, ka pasniedzēja vadībā nonāks līdz rezultātam. Savā darbā Ingrīda attēloja ziedošus kokus pavasarī.

CĒSU

ORGANIZĀCIJAS MĀKSLAS DARBI

Māra Armanoviča

Mākslas pasniedzēja Cēsīs un ikdienā gleznotāja - autodidakts.

Mākslas pasniedzēja Cēsīs un ikdienā gleznotāja - autodidakts. Māra atzīst, ka piedalīšanās projektā sniedza pavisam citu, jaunu pieredzi. Pieredzi tam, kā pasauli uztver cilvēks, kurš to redz savādāk un ar kādām maņām tiek aizstāts redzes trūkums. Māra neslēpj prieku par projekta laikā iegūtiem jauniem draugiem un milzum daudzajām pozitīvajām emocijām. Gandarījums par projekta dalībnieku atsaucību, izturību un darbaprieku!

Aija Rīvīte (64),
LNB biedrs kopš 1968. gada. Aija ir sociālā darbiniece, viņas hobiji ir apmeklēt teātra izrādes, koncertus, klausīties audio grāmatas. Pati Aija spēlē teātrī. Projektā Aija pamudināja piedalīties arī citus LNB biedrus. Savā darbā Aija attēloja saulrietu pie jūras.

Aina Grīnberga (77),
LNB biedrs kopš 2014. gada. Ainai patīk ceļot, iet uz teātri un klausīties mūziku. Projekts sniedza gandarījumu par paveikto un apziņu, ka ar sliktu redzi var uzgleznot. Savā darbā Aina attēlojusi kluso dabu.

Līga Landrāte (46),
LNB biedrs kopš 1998. gada. Patīk adīt, tamborēt un šūt. Iedvesmo mūzika un dejas. Jau kopš bērnības Līgai patīk zīmēt – gan klausoties sirds balsī, gan mūzikā. Savā darbā Līga attēloja daļiņu no savas dzīves noskaņas.

Ruta Bērziņa (51),
LNB biedrs kopš 1985.gada. Pēc profesijas pavārs. Rutai patīk pavadīt laiku ar ģimeni. Interesē adīšana un tamborēšana. Projekts sniedza stimulu zīmēt.

Ilze Maklere (73),
LNB biedrs kopš 1958.gada. Ilzi saista kulinārija, grāmatas un pērļošana. Patīk spēlēt teātrī. Projekta ietvaros Ilze apguva kā izvēlēties, saskaņot un pielietot krāsas, veidot skaistas kompozīcijas. Savā darbā Ilze attēloja attiecīgās dienas tēmu.

Dace Sīlīte (62),
LNB biedrs kopš 1981. gada. Beigusi floristikas kursus, apguvusi dekupāžas tehniku. Patīk adīt. Piedalīties projektā Antru pamudināja interese saprast vai viņa to spēs. Savā darbā Antra attēloja ziedu kompozīciju.

Inguna Jansone (55),

LNB biedrs kopš 2014.gada. Inguna ir mūzikas pedagogs. Ingunai patīk atpūta pie jūras, kā arī patīk mācīt draugiem dziedāt dziesmas. Inguna veidojot darbus, izmantoja tausti un atmiņu par krāsām. Savā darbā Inguna attēloja ziedus.

Inga Kravale (36),

LNB biedrs kopš 1998.gada. Neskatoties uz to, ka Inga ir pilnīgi neredzīga, ar nelielu gaismas jūtību vienā acī, šogad Inga ir ieguvusi 1. līmeņa augstāko profesionālo izglītību sociālajā rehabilitācijā. Ingu iedvesmo laba literatūra, kvalitatīva kultūras pasākuma baudīšana un garas pastaigas dabā. Savā darbā attēloja ziedus un kokus.

Irēna Lāce (61),
LNB biedrs kopš 1974.gada. Irēna strādā bibliotēkā, patīk daba. Labprāt ceļo. Projekts sniedza drosmi un apziņu, ka sanāk radīt mākslas darbus. Savā darbā Irēna attēloja noskaņu, kurā plūst un mainās krāsas.

Ineta Pipcāne (58),
LNB biedrs kopš 2013. gada. Ineta pēc profesijas ir dispečere. Inetai patīk rokdarbi un klausīties mūziku. Projekta laikā Ineta ieguva gandarījumu par paveikto darbu un spēju apgūt ko jaunu. Savā darbā Ineta centās attēlot dabas skaistumu.

Anita Ulmane (58),

LNB biedrs kopš 2014. gada. Anitai patīk fotografēt, dekupāža, pērļošana, un ceļot. Projekts deva iespēju gūt padziļinātas iemaņas un zināšanas mākslā. Savā darbā Anita centās attēlot kluso dabu, ziedus, kā arī savu dvēseles stāvokli.

Antra Kronberga (40),

LNB biedrs kopš 1991.gada. Antrai patīk nodarboties ar sportu un spēlēt teātrī. Antra ar mākslu īsti nav saistīta. Pateicoties projektam, Antra iemācījās izmantot dažādas krāsas.

Velta Garuole (50),
LNB biedrs kopš 1972. gada. Veltai patīk adīt, lasīt žurnālus. Pašlaik Velta mācās pērļot. Veltai saistības ar mākslu ir bijušas tikai skolas laikā. Velta projekta laikā guva spilgtus iespaidus gan par kolektīvu, kurā strādāja, gan par mākslu. Savā darba Velta attēloja dabas krāsas.

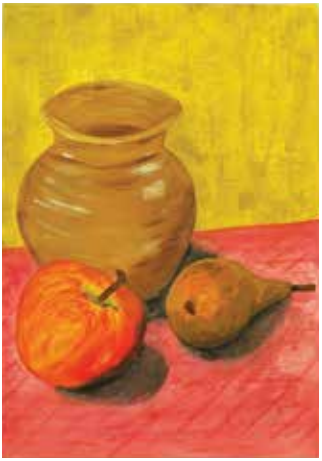

Baiba Eltermane (32),
savulaik daudz zīmējusi skolā un mājā kopā ar bērniem. Iesaistīšanās projektā ļoti patika, patika būt kopā ar citiem cilvēkiem. Baiba apguva iemaņas krāsu izvēlē. Vislabāk patika pludināt krāsas, mēģināt attainot dabu.

Zaiga Liepiņa (46),
LNB biedrs kopš 1995. gada. Vislielāko laimes sajūtu Zaiga gūst no rūpēm par kaķi, kā arī aktīvi aizraujas ar nūjošanu. Projekta laikā Zaiga ieguva zīmēšanas prasmju pilnveidošanu. Savā darbā Zaiga attēloja dabu.

VENTSPILS

ORGANIZĀCIJAS MĀKSLAS DARBI

Elīna Ēce

Mākslas pasniedzēja projektā Ventspilī.

Šobrīd studē Latvijas Mākslas akadēmijas doktorantūrā un strādā par pedagogu Ventspils Mākslas skolā. Projekta laikā gūtās atziņas:

- radošums piemīt ikvienam,
- ikviens var savu radošumu realizēt dažādos mākslas veidos,
- ar dizaina domāšanas metodēm var transformēt jebkuru nelietderīgu priekšmetu vai situāciju lietderīgā.

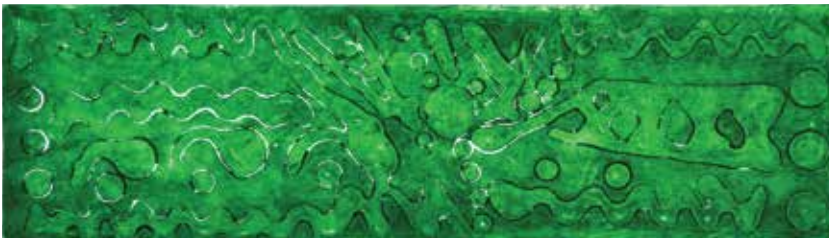

Mirdza Beķere (76),
LNB biedrs no 1987. gada. Liela ceļotāja un mūzikas mīļotāja. Projekta laikā Mirdza pirmo reizi savā dzīvē padziļinātāk apguvusi vizuālās mākslas pamatus. Savā mākslas darbā saskata jūras kāpostus jūras dzelmē.

Anda Frišere (65),
LNB biedrs kopš 2005. gada. Andas lielā aizrautība ir zīmēšana, floristika, fotogrāfēšana. Patīk daiļliteratūra kā arī garīgā un klasiskā mūzika. Andas aizraušanos ir tieši tik daudz, cik liela ir viņas dvēsele.
Anda savā darbā atspoguļoja mazu ieskatu sevī un rožu smaržu.

Vita Arāja (63),
LNB biedre no 1978. gada. Pēc profesijas friziere. Ikdienā aizraujas ar pērļošanu un audiogrāmatu lasīšanu. Vita priecājas, ka projekta laikā ieguvusi jaunas zināšanas par tādas mākslas izpausmi kā grafika. Savā radītajā mākslas darbā transformējusi savu aizraušanos – latviešu rakstu zīmju pērļošanu tieši kalogrāfijas tehnikā.

Ivo Koveržņevs (28),
ikdienā aizraujas ar sportu un ir aizrautīgs melomāns. Ivo atzīst, ka projekta laikā paticis komunicēt ar līdzīgiem cilvēkiem un apgūt arvien jaunas zināšanas. Savu mākslas darbu velta savai mazajai meitiņai un attēlojis tajā meitiņas mīļākos ziedus.

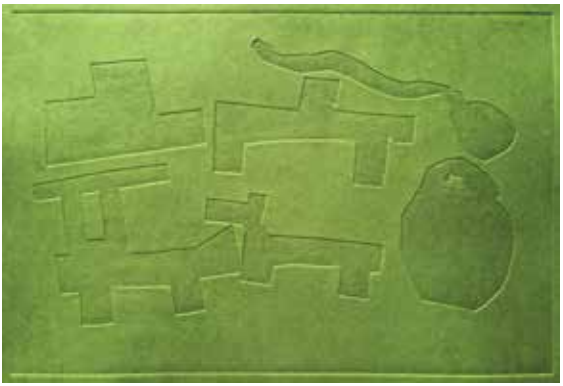

Jevgēnijs Gordejevs (20),
ikdienā par savu atzinis svarcelšanas sporta veidu. Projektā ieguvis jaunas zināšanas par dažādiem vizuālās mākslas veidiem un savā mākslas darbā attēlojis savu hobiju un aizraušanos – svaru zāli.

Aija Zenta Vesele (78),
LNB biedrs kopš 1975. gada. Aija audzina mazbērnus, apmeklē kultūras pasākumus, lasa grāmatas. Aijai patīk rakstīt dzeju, aizraujas ar gleznu veidošanu dekupāžas tehnikā. Aijas darba nosaukums ir „Pagalms", ko izveidoja linogriezuma tehnikā. Šajā darbā Aija gribēja parādīt mazu daļiņu no savas bērnības stūrīša.

Laura Dundure (14),
LNB biedrs no 2010.gada. Laurai patīk peldēt, likt puzles, spēlēties ar lego, atpūsties pie dabas un, protams, zīmēt. Projektā iesaistīties Lauru pamudinājuši vecāki, tieši tādēļ savā mākslas darbā Laura attēlojusi laimīgus un priecīgus cilvēkus.

Baiba Raudiņa (62),
LNB biedrs kopš 1994. gada. Baiba audzina mazbērnus, patīk lasīt grāmatas. Pastaigāties brīvā dabā un sēņot. Projekta laikā guva jaunas zināšanas mākslas jomā. Baibas darba nosaukums ir „Nojausma".

Gunta Pasāta (63),
LNB biedrs jau 12 gadus. Ieguvusi augstāko izglītību ģeogrāfijā. Ikdienas dzīve rit rūpējoties par mazbērniem un klausoties radio. Lai gan redzes un laika trūkuma dēļ Guntai nav izdevies apgūt sev tik ļoti tīkamo gleznošanu, viņa prieku paužpar apgūto mākslas veidu – grafiku. Savā darbā Gunta attēlojusi savu dārzu un mīlestību pret dabu.

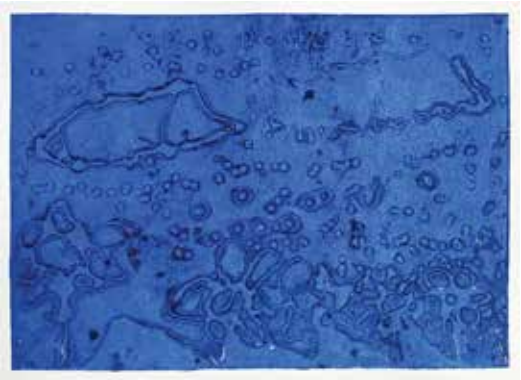

Elīna Dundure (7).
Ikdienā patīk spēlēties ar lellēm, krāsot, veidot daudz ko no plastilīna un atpūsties pie dabas. Elīna atzīst, ka zīmē pati savam priekam. Projektā piedalījās kopā ar māsu vecāku pamudināta un savā mākslas darbā attēlojusi zivtiņas.

Ainars Šepetauskis (44),

LNB biedrs kopš 1990. gada. Ainars ir mācītājs. Ainaram patīk palīdzēt citiem, kā arī pīt groziņus un klausīties audio grāmatas. Projekta laika guva jaunas zināšanas mākslā. Ainara darbā ir attēlotas atslēgas, kas, kā pats darba autors paskaidro, ir simbols kam jaunam un nezināmam.

Līva Reinsone (28),

LNB biedrs kopš 2014. gada. Līva brīvajā laikā lasa grāmatas un klausās mūziku. Vizuālās mākslas pamatus apguva jau pamatskolā. Līvu projektā pamudināja piedalīties interese par mākslu. Līva savā mākslas darbā attēlojusi puķi puķupodā.

Arnolds Tropiņš (84),
liels LNB aktīvists, klūdziņu pinējs, vīna darinātājs un vienkārši labs cilvēks. Projektā priecājas par iespēju pabūt kopā ar līdzcilvēkiem un apgūt kaut ko pavisam jaunu – vizuālo mākslu. Savā mākslas darbā attēlojis ziedus un ir gandarīts, ka ar savu redzes atlikumu to ir spējis izdarīt.

Anita Bērziņa (72),
pēc profesijas medmāsa, pavāre, inženiere - tehnoloģe. Anita rada skaistumu ap sevi ar saviem hobijiem – floristiku un izšūšanu. Anitas radītais mākslas darbs pauž ģimenes mīlestību, neskatoties uz visām grūtībām. Ideja par šo mākslas darbu esot auklēta jau ilgus gadus un pateicoties šim projektam arī realizēta.

Līga Ciekale (54),
LNB biedrs kopš 2005. gada. Līga ir pabeigusi konditora, maiznieka specialitāti. Prieku Līgai sagādā grāmatu lasīšana, kā arī mūzikas klausīšanās. Pateicoties projektam Līga ieguva jaunu redzējumu mākslas jomā. Dziesmas „Neļķes ugunī" iespaidā Līga savu radīto mākslas darbu nosaukusi tieši šo ziedu vārdā – „Neļķes".

DAUGAVPILS

ORGANIZĀCIJAS MĀKSLAS DARBI

Lelde Šabuņina

Mākslas nodarbību pasniedzēja Daugavpilī. Tekstilmāksliniece, gleznotāja, pasniedzēja Ilūkstes mūzikas un mākslas skolā.

Gleznošana Leldei ir sirds darbs, kas paceļ spārnos un dod spēku iet cauri dzīves grūtībām un pārbaudījumiem. Mīļākā tēma ir ziedi. Šķiet, gleznojot ziedus, uzplaukst mākslinieces maigā, sievišķīgā būtība. Labprāt zīmē un glezno portretus. Uz papīra vai audekla spēj izlikt cilvēka dziļāko būtību – dvēseli. Svarīgi, lai darbs izstarotu dzīvību, enerģiju, pozitīvismu!

Janīna Rjabova (69),
strādājusi tirdzniecības jomā. Janīna brīvajā laikā aizraujas ar rūpēm par puķēm, mīl klausīties mūziku, jo īpaši radio atskaņoto. Janīna zīmē pirmo reizi un par ieguvumu uzskata iespēju satikties ar citiem redzes invalīdiem. Galvenokārt savos zīmējumos attēlo puķes un dabu.

Amālija Keirāne (74),
strādājusi kā šūšanas produkcijas kontroliere. Viens no mīļākajiem hobijiem – mūzikas klausīšanās. Amālija zīmē un glezno pirmo reizi, tāpēc viņai šī ir pavisam jauna pieredze. Savos zīmējumos visvairāk pievēršas ziedu un dabas attēlošanai. Savukārt par lielāko ieguvumu projektā viņa uzskata iespēju iepazīties un kontaktēties ar citiem redzes invalīdiem.

Valentīna Gereiko (81),

Valentīna strādājusi kā grāmatvede. Par saviem hobijiem sauc adīšanu, audioierakstu un radio klausīšanos. Arī Valentīna zīmē pirmo reizi un savos zīmējumos vislabprātāk attēlo ziedus. Projektā vislielākais ieguvums ir iespēja satikt un parunāties ar citiem redzes invalīdiem.

Valentīns Horkovecs (56),

LNB biedrs kopš 2006. gada. Valentīnam patīk klausīties mūziku, remontēt mašīnu. Pateicoties savai mātei, Valentīns ar mākslu ir saistīts jau kopš bērnības. Projekta laikā Valentīns ieguva jaunas zināšanas par mākslu. Savā darbā attēloja ziedus.

Romualds Gabrens (34),

Romualds raksta dzeju un viena no viņa mīļākajām nodarbēm ir dziedāšana. Zīmē pirmo reizi. Projektā visvairāk priecājas par iespēju pavadīt brīvo laiku un satikt citus redzes invalīdus. Savos zīmējumos visbiežāk attēlo ziedus.

Valentīns Černooks (69),
strādājis kā šujmašīnu meistars. Hobiji – šaha spēlēšana un dārzkopība. Arī Valentīns atzinis, ka liels ieguvums projekta laikā ir iespēja komunicēt ar citiem redzes invalīdiem. Savos zīmējumos Valentīns attēlojis dabu, lauku mājas un pie tām esošo dīķi un bumbierus vēlas vasaras dienā.

Vanda Kozlova (71),
strādājusi par virsmāsu slimnīcā. Vandai hobiju ir daudz – dārzkopība un mūzika, bet visvairāk viņai patīk organizēt dažādus svētkus. Zīmē pirmo reizi. Visvairāk patīk attēlot ziedus un dabu. Priecājas par iespēju satikt un parunāties ar citiem redzes invalīdiem.

Aleksandrs Dunikovs (50),
strādājis kā filtru izgatavotājs. Lielākais hobijs un sirdslieta – mūzika. Aleksandrs dzied un spēlē. Zīmē viņš pirmo reizi un cenšas attēlot kā ziedus, tā dažādus neparastus ornamentus. Novērtē iespēju satikties un komunicēt ar citiem redzes invalīdiem.

Olimpiada Ivanova (77),
strādājusi kā noliktavas pārzine materiālu noliktavā. Brīvajā laikā labprāt klausās mūziku un dažādas grāmatas audioierakstos. Zīmē pirmo reizi un kā savu zīmējumu galveno tēlu izvēlas dabu. Priecājas par iespēju sastapt cilvēkus un parunāties nodarbību laikā.

Pāvels Laptjevs (54),
strādājis par rūpniecības iekārtu atslēdznieku. Brīvajā laikā klausās grāmatas audioierakstos, klausās mūziku un samīļo mājdzīvnieku – kaķi. Zīmējis tikai savulaik skolā un šobrīd, zīmējot, ļauj vaļu iedvesmai. Visvairāk novērtē iespēju šādi pavadīt brīvo laiku, satikt cilvēkus un parunāties.

Ņina Pudnika (50),
LNB biedrs kopš 1984. gada. Ņinai patīk klausīties mūziku un ievērot veselīgu dzīves veidu. Pateicoties projektam, Ņina ieguva labāku sapratni par mākslu. Savā darbā Ņina attēloja ziedus.

Viktorija Ivonova (67),
LNB biedrs kopš 1992. gada. Viktorija pēc profesijas ir matemātikas skolotāja. Viktorijai patīk pīt no vīnogulājiem dažādus priekšmetus. Ar mākslu tuvāk iepazinās skolā, bet tā nopietni nekad nav zīmējusi. Pateicoties projektam, Viktorija guva lielāku pārliecību par sevi un gandarījumu par paveikto.

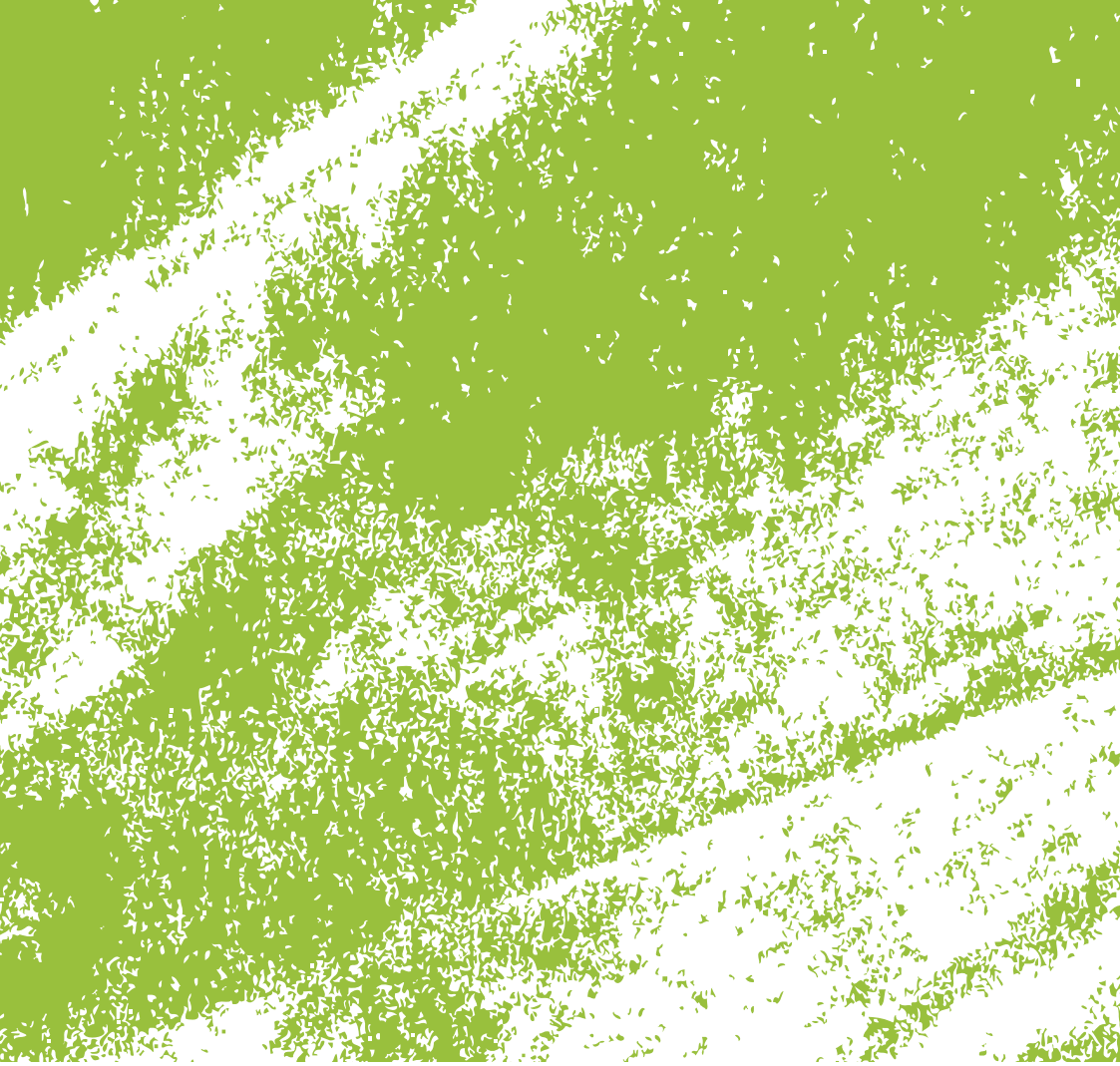

Latvijas Neredzīgo biedrība

Braila iela 3, LV-1024
Tālr., fakss: 67532607
E-pasts: info@lnbiedriba.lv
www.lnbiedriba.lv